



การไฟฟ้าส่วนภูมิภาค
PROVINCIAL ELECTRICITY AUTHORITY

เลขที่ ก.๓.กบข.(บส.) ๖๕๒ /๒๕๖๗
ชื่อผู้รับ นายพัทธนันท์ พิชราสุวรรณชล
ชื่อผู้ส่ง นายนิวัฒน์ มาประจวบ

Switching Deadline

5 เม.ย.67

วันที่ ๒๖ มี.ค. ๒๕๖๗
ตำแหน่ง อก.ปบ.(ก๓)
ตำแหน่ง อก.บข.(ก๓)

ด้วยการไฟฟ้า กบข.(ก3) จะขอตัดไฟเพื่อปฏิบัติงานเปลี่ยนลูกถ้วยในระบบสายส่งระบบ 115 เควี ที่ Flash ชำรุด ในไลน์สายส่งสถานีไฟฟ้า
กำแพงแสน (กพผ) - สถานีไฟฟ้าดอนตูม ตามแผนผังสังเขปแนบ จำนวน 1 แผ่น ดังนี้

ที่	พีดเดอร์	วัน/เดือน/ปี	ตั้งแต่เวลา	ถึงเวลา	ลักษณะงานที่ปฏิบัติ/บริเวณ	จาก	ถึง	ผู้ควบคุมงาน
๑	115 kV	8 เม.ย. 2567	08.30 น.	16.30 น.	เปลี่ยนลูกถ้วยในระบบสายส่งระบบ 115 เควี ที่ Flash ชำรุด บริเวณต้นเสารหัส SD-AS-2 ต้นที่ 72	KS-7022	KSA 1YS-05 KSA 1YS-07	นายพรชัย รัชภัย พงษ.6 ผบส.กบข.(ก3) โทร. 081-689-7106

พื้นที่ที่มีผู้ใช้ไฟได้รับผลกระทบ(ไฟดับ).....

ผู้ประสานงานการดับไฟ ชื่อ นายวรพงษ์ ลิ้มเจริญ ตำแหน่ง ผบ.บส.กบข.(ก๓) โทร. ๐๘๑-๑๕๔-๓๔๓๗

พื้นที่ ที่ขอตัดไฟปฏิบัติงานมีสายเคเบิลใยแก้วนำแสงของ กพผ.

๑. มีสายเคเบิลใยแก้วนำแสง ๑.๑ มีโอกาสชำรุด ๑.๒ ไม่มีโอกาสชำรุด
๒. ไม่มีสายเคเบิลใยแก้วนำแสง

(นายนิวัฒน์ มาประจวบ)

ตำแหน่ง อก.บข.(ก๓)

สำหรับแผนกควบคุมการจ่ายไฟ (ผคฟ.) กพผ.๓
เรียน อก.ปบ.(ก๓)

๒๕ มี.ค.๒๕๖๗

ผคฟ. พิจารณาแล้วเห็นควร

อนุมัติให้ดับไฟตามคำขอข้อ 1 พีดเดอร์ 115kV จาก KS-7022 ถึง KSA 1YS-05
ในวันที่ ตั้งแต่เวลา น. ถึง น. ตามใบสั่งทำสวิตซ์ซึ่งเลขที่ 459/2567
 อนุมัติให้ดับไฟตามคำขอข้อ พีดเดอร์ จาก ถึง
ในวันที่ ตั้งแต่เวลา น. ถึง น. ตามใบสั่งทำสวิตซ์ซึ่งเลขที่

พนักงานศูนย์ฯ นาย วิวัฒน์ ลิ้มเจริญ ประสานงานการขอตัดไฟกับ ผบ.การบข. ลิ้มเจริญ
๒๖ มี.ค. ๖๗

(นาย วิวัฒน์ แก้วกลิ่น)
อสก. 5

สำหรับผู้อนุมัติ

ที่ ก.๓ กบข.(คฟ.)
เรียน ผจก. กพผ. กบข.

อก.บข.(ก๓), อก.ว.(ก๓)

อนุมัติ และแจ้ง จป. เพื่อตรวจสอบความปลอดภัย

พร้อมทั้งลงข้อมูลแจ้งแผนดับไฟลงใน www.pea.co.th

ขั้นตอนการสวิตซ์ซึ่ง 2 แผ่น
แผนผังแนบ 1 แผ่น

ผจพ. (สถานี)

เพื่อทราบ และจัดพนักงานเข้าปฏิบัติงานร่วมกับศูนย์ฯ นครปฐม
ตั้งแต่เวลา น. เป็นต้นไป จนกว่างานจะแล้วเสร็จ

(นายเลอพงศ์ แก่นจันทร์)

รก.ปบ.(ก3) ปฏิบัติงานแทน อก.ปบ.(ก3)

ใบสั่งทำสวิตชิง

- | | | | |
|------------------------|---|----------|---|
| 1. สถานที่ทำงาน | เสา 115kV ตัน SD-AS-2 ตันที่ 72 | | |
| 2. กำหนดวันที่ทำงาน | 8 เม.ย. 67 | ระหว่าง | 08.30 น. ถึง 16.30 น. |
| 3. ผู้ขอทำงาน | กบข.(ก.3) | งานที่ทำ | เปลี่ยนลูกถ้วย 115kV ตามใบขอปฏิบัติงาน 459/2567 |
| 4. เตรียมการสวิตชิงโดย | นายวีรวัชร เสมามิ่ง | | วันที่ 27 มีนาคม 2567 |
| 5. ตรวจสอบสวิตชิงโดย |  | | วันที่ 27 มีนาคม 2567 |
| 6. อนุมัติสวิตชิงโดย | | | วันที่ 27 มีนาคม 2567 |
| 7. สั่งทำสวิตชิงโดย | 1. นายจิราววัฒน์, วัฒนา, นายพิชชา, นายวีรวัชร, นายอมร (กะ1 00.00 น. - 08.00 น.)
2. นายนครินทร์, น.ส.พิชชา, นายณัฐกาญจน์, นายสุธี, นายสามารถ (กะ2 08.00 น. - 16.00 น.)
3. นายศุภสวัสดิ์, นายอนุสรณ์, นายธนิต, นายวรรณพงษ์, นายมโนช (กะ3 16.00 น. - 24.00 น.) | | |

ที่	รหัสอุปกรณ์	สภาพอุปกรณ์ ปกติก่อน ดำเนินการ	ดำเนินการ	เวลา	ผู้ดำเนินการ	ผู้สั่งการ	หมายเหตุ
1	ตรวจสอบสถานะอุปกรณ์ป้องกันและตัดตอนก่อนดำเนินการ						
2	KS-7022	"ON" Auto Reclose	"OFF" Auto Reclose		EGAT		
3	ย้ายโหลด บริษัท WASTE 4 POWER ไปรับทางด้าน UTG						
4	แจ้ง บริษัท WASTE 4 POWER หยุดขนาด สามารถเป็นผู้ใช้ไฟได้						
5	OFF ATS SPO						
6	SPO01YB-01	ปลด	สับ คง OFF Auto Reclose		SPO		CB เบรกเกอร์ 115 kV
7	KSA01YS-05	สับ	ปลด ล็อคกุญแจ		กพส.		LBS หน้า ม.เกษตร
8	ย้ายโหลด บริษัทสยามทรค เรเดียล ไปรับไฟทางด้าน DTM						
9	OFF ATS DTM						
10	DTM04YB-01	ปลด	สับ คง OFF Auto Reclose		DTM		CB เบรกเกอร์ 115 kV
11	KS-7022	สับ	ปลด		EGAT		CB เบรกเกอร์ 115 kV
12	KS-7027	สับ	ปลด		EGAT		ใบมิต 115 kV
13	เมื่อพร้อมดับไฟปฏิบัติงาน						
14	KSA01YS-07	สับ	ปลด ล็อคกุญแจ		กพส.		ABS ก่อนถึงสยามทรคเรเดียล
15	แจ้งสถานะพื้นที่ไฟดับ						
16	แจ้งผู้ควบคุมงาน Test ไฟ Short Ground จุด G1						
17	แจ้งผู้ควบคุมงาน Test ไฟ Short Ground จุด G2						
18	แจ้งผู้ควบคุมงานลงรายละเอียด We Safe ให้เรียบร้อยก่อนปฏิบัติงาน						
19	แจ้งชุดปฏิบัติงานได้						
20	DTM04YB-01	"OFF" Auto Reclose	"ON" Auto Reclose		DTM		
21	SPO01YB-01	"OFF" Auto Reclose	"ON" Auto Reclose		SPO		
สิ้นสุด Switching แรก							
22	เมื่อปฏิบัติงานแล้วเสร็จพร้อมย้ายโหลดกลับ						

ที่	รหัสอุปกรณ์	สภาพอุปกรณ์ ปกติก่อน ดำเนินการ	ดำเนินการ	เวลา	ผู้ดำเนินการ	ผู้สั่งการ	หมายเหตุ
23	แจ้งผู้ควบคุมงาน ปลด Short Ground จุด G1						
24	แจ้งผู้ควบคุมงาน ปลด Short Ground จุด G2						
25	DTM04YB-01	"ON" Auto Reclose	"OFF" Auto Reclose		BAL		
26	SPO01YB-01	"ON" Auto Reclose	"OFF" Auto Reclose		BAL		
27	จ่ายไฟ						
28	KSA01YS-07	ปลด ล็อคกุญแจ	สับ		กพส.		ABS ก่อนถึงสยามทรัคเรเดียล
29	ย้ายโหลด บริษัทสยามทรัค เรเดียล กลับจากด้าน DTM						
30	KS-7027	ปลด	สับ		EGAT		ใบมิด 115 kV
31	KS-7022	ปลด	สับ		EGAT	CB	เบรกเกอร์ 115 kV
32	DTM04YB-01	สับ	ปลด		DTM	CB	เบรกเกอร์ 115 kV
33	ON ATS DTM						
34	ย้ายโหลด บริษัท WASTE 4 POWER กลับจากด้าน UTG						
35	KSA01YS-05	ปลด ล็อคกุญแจ	สับ		กพส.	LBS	หน้า ม.เกษตร
36	SPO01YB-01	สับ	ปลด		SPO	CB	เบรกเกอร์ 115 kV
37	ON ATS SPO						
38	แจ้ง บริษัท WASTE 4 POWER สามารถขนานไฟได้						
39	KS-7022	"OFF" Auto Reclose	"ON" Auto Reclose		EGAT		
สิ้นสุด Switching							

พื้นที่ขอตัดไฟเพื่อปฏิบัติงานเปลี่ยนลูกถ้วยในระบบสายส่งระบบ 115 เควี ที่ Flash ชำรุด บริเวณต้นเสารหัส SD-AS-2 ต้นที่ 72

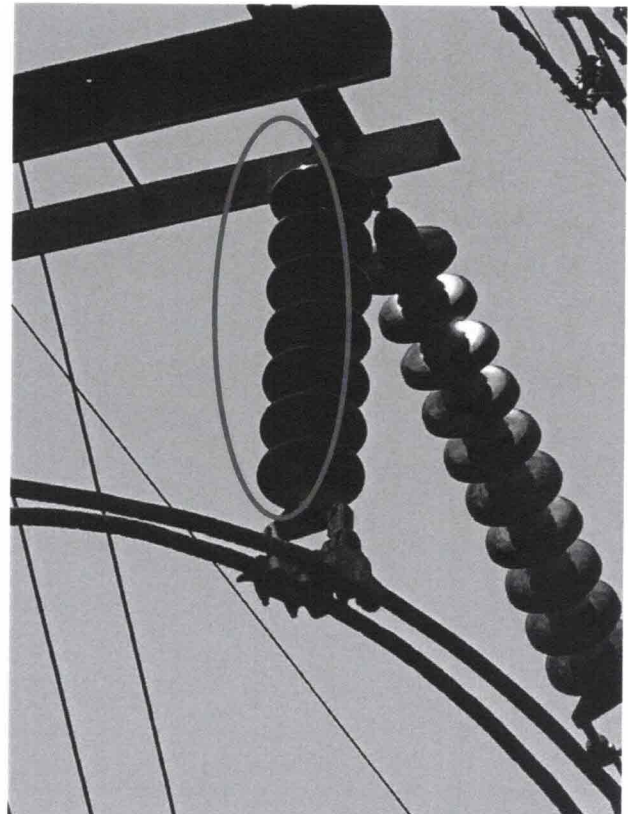
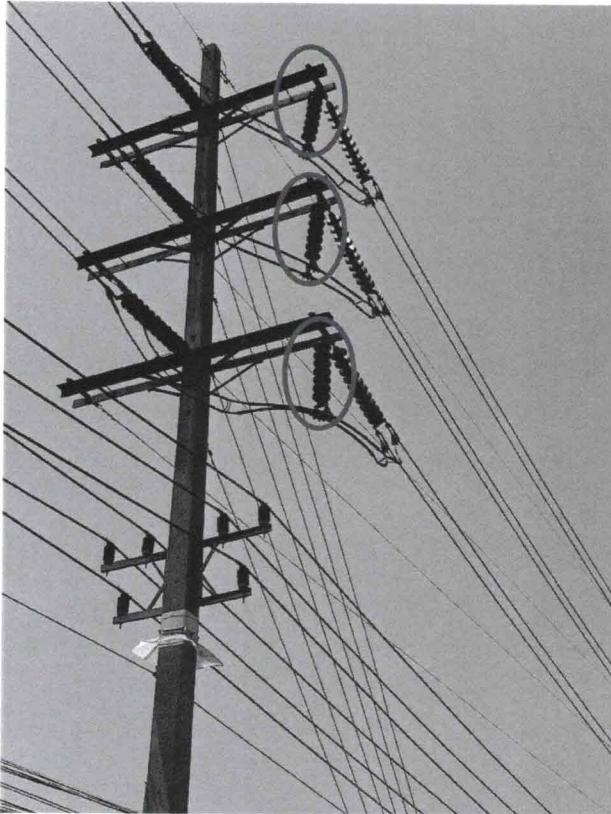
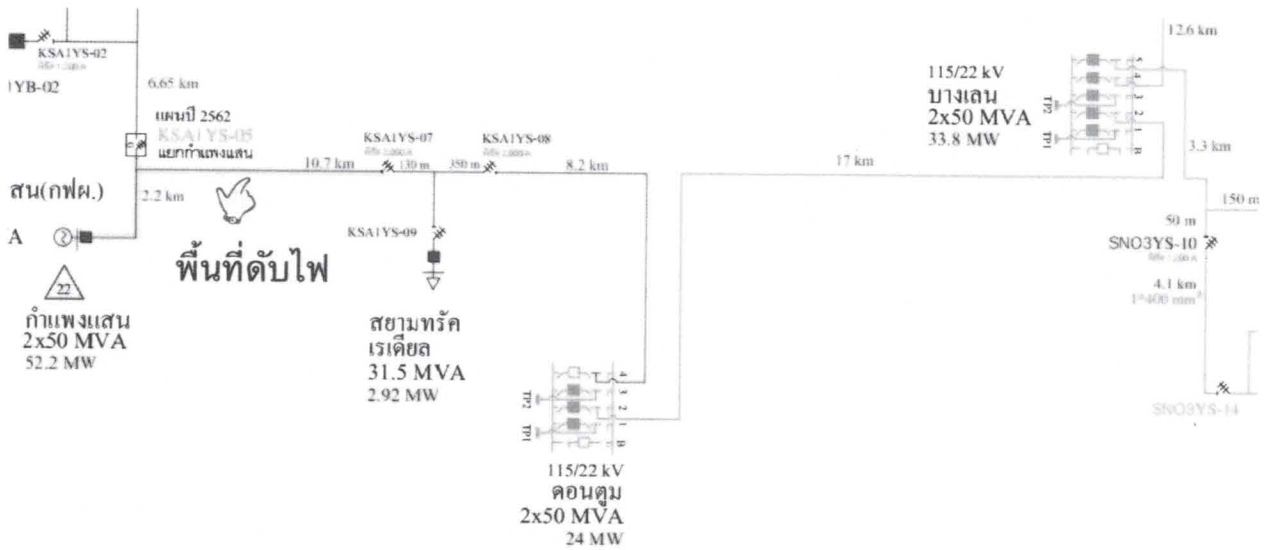

<https://maps.app.goo.gl/ECjGQmiMYvJSoRjx5>